

EXPOSICIÓN del 30 de mayo al 19 de junio

Estación de la Ciencia
y la Tecnología

(antigua estación de tren)

Calle Dr. José Luis Santamaría s/n, Burgos

Horario de visita:

10:00-14:00 (D: 12:00-14:00)

17:00-20:30 (V y S: 17:00-22:00)

(viernes 17 de junio cerrado)



Universidad de
Castilla-La Mancha



“Mujeres Ingeniosas: La ingeniería en femenino” pretende hacer llegar a la sociedad el trabajo realizado por inventoras, tecnólogas o ingenieras y crear referentes femeninos de la ingeniería.

La exposición forma parte de un proyecto que busca promover las vocaciones de niñas y adolescentes en las carreras de ingeniería. Para ello se actúa incidiendo en los siguientes aspectos:

- Romper con los estereotipos de género marcados desde la infancia.
- Dar a conocer la utilidad social de la ingeniería.
- Visibilizar el trabajo y los logros realizados por ingenieras y tecnólogas a lo largo de la historia.

Se nos presentan grandes retos (energía, medioambiente, salud, etc.) que dependen de la ciencia y la ingeniería donde las mujeres deben participar también en la toma de decisiones.

Comisarias:

Gloria Rodríguez, Ana Romero, Reyes García (UCLM). Alicia Martínez (UBU)

Diseño, maquetación: Dora Sierra.

Ilustraciones: Lady Greys Kingdom



<https://mujeresingeniosas.es>

info@mujeresingeniosas.es



Ada Lovelace



María Vallet Regí



Donna Strickland

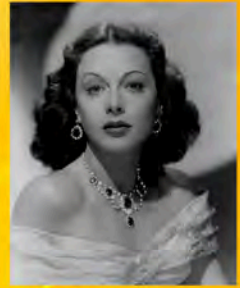

Hedy Lamarr



Katherine Johnson



Mária Telkes



Elena García Armada



Mildred Dresselhaus



Margaret E. Knight



Stephanie Kwolek



Ascen Cruchaga



Emily Warren Roebling



Mª de Soria-Santacruz



Mary Jackson



Margaret Hamilton



Alicia Asín Pérez